

# Xerrades de difusió del Codi d'Accessibilitat de Catalunya

Presentat per:

Enrique Rovira-Beleta Cuyás  
Arquitecte–Expert en accessibilitat

Guillermo Hurtado  
Tècnic en Accessibilitat Universal

Amaia Larrañaga  
Interiorista experta en Accessibilitat



Generalitat de Catalunya  
**Departament  
de Drets Socials**

AAC  
CES  
SIBIL  
ITAT

# El perquè d'aquest Decret

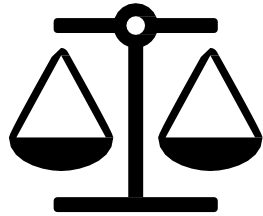

**Llei 13/2014,  
del 30 d'octubre,  
d'accessibilitat**



**Decret 209/2023,  
de 28 de novembre,  
pel qual s'aprova el  
Codi d'accessibilitat  
de Catalunya**

**Deroga el Decret 135/1995**

# Què entenem per accessibilitat



# Què entenem per accessibilitat



Fonamental pel **10%** de la població



Necessària pel **40%** de la població

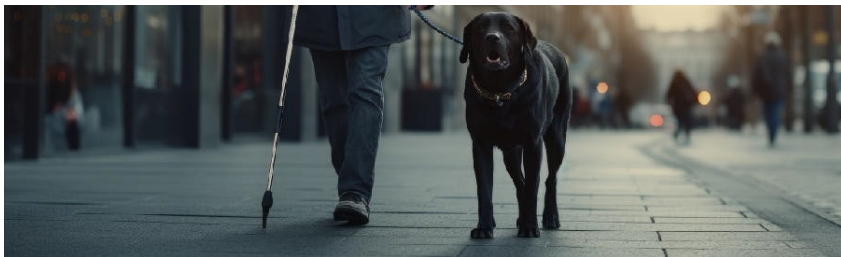

Confortable pel **100%** de la població

Conjunt de condicions de **comprensibilitat** i **usabilitat** que han de complir:

- Entorns
- Espais
- Edificis
- Serveis
- Mitjans de transport
- Elements anàlegs
- Productes
- Instruments
- Aparells
- Eines
- Dispositius
- Mecanismes
- Processos

Perquè **totes les persones** els puguin emprar i en puguin gaudir amb **seguretat** i **comoditat** i de la manera més **autònoma** i **natural possible**.

# Què entenem per accessibilitat



---

Cal resoldre  
les següents accions  
quan **interaccionem**  
**amb l'entorn.**

**accedir**



**comprendre**



**interactuar**

# Què entenem per accessibilitat



Decret 135/1995

**accedir**



comprendre



interactuar

Decret 209/2023

**accedir**



**comprendre**



**interactuar**

# Què entenem per accessibilitat

	<b>Eliminació de barreres</b>	<b>Accessibilitat universal</b>
<b>Qui es beneficia?</b>	Persones amb limitacions funcionals	Conjunt de la ciutadania
<b>Objectiu</b>	Facilitar l'accés	Promoure la igualtat d'oportunitats, autonomia personal i qualitat de vida de tota la ciutadania
<b>Estratègia</b>	Supressió de barreres	Disseny per a tothom i Ajustos raonables
<b>Àmbit d'actuació</b>	Sectorial: urbanisme, transport, edificació	Transversal: espais, productes, equipaments, serveis
<b>Instruments</b>	Plans d'actuació a curt termini	Planificació estratègica a llarg termini
<b>Normativa de referència</b>	LISMI Llei 20/1991 Decret 135/1995	Convenció ONU LIONDAU - Reial Decret Legislatiu 1/2013 Llei 13/2014 d'accessibilitat Decret 209/2023

# Què pretén aquest Decret



**Incorpora** el marc normatiu català a les directrius de la Convenció Internacional sobre els Drets de les Persones amb Discapacitat de Nacions Unides.



# Què pretén aquest Decret



**Incorpora** el marc normatiu català a les directrius de la Convenció Internacional sobre els Drets de les Persones amb Discapacitat de Nacions Unides.

Article 3. Principis generals.

- a. El respecte de la dignitat inherent, l'autonomia individual, inclosa la llibertat de prendre les pròpies decisions, i la independència de les persones;
- b. La no-discriminació;
- c. La participació i la inclusió plenes i efectives a la societat;
- d. El respecte per la diferència i l'acceptació de les persones amb discapacitat com a part de la diversitat i la condició humanes;
- e. La igualtat d'oportunitats;
- f. L'accessibilitat;**
- g. La igualtat entre l'home i la dona;
- h. El respecte a l'evolució de les facultats dels nens i les nenes amb discapacitat i al seu dret a preservar la seva identitat.



L'accessibilitat  
com a dret vehicular  
que garanteix  
altres drets

# Què pretén aquest Decret



**Harmonitza** les directrius incloses en la normativa bàsica estatal i europea.



# Què pretén aquest Decret



**Harmonitza** les directrius incloses en la normativa bàsica estatal i europea.

## MARC LEGISLATIU

Reial decret legislatiu 1/2013, de 29 de novembre, pel qual s'aprova el text refós de la Llei general de drets de les persones amb discapacitat i de la seva inclusió social.

## MARC NORMATIU

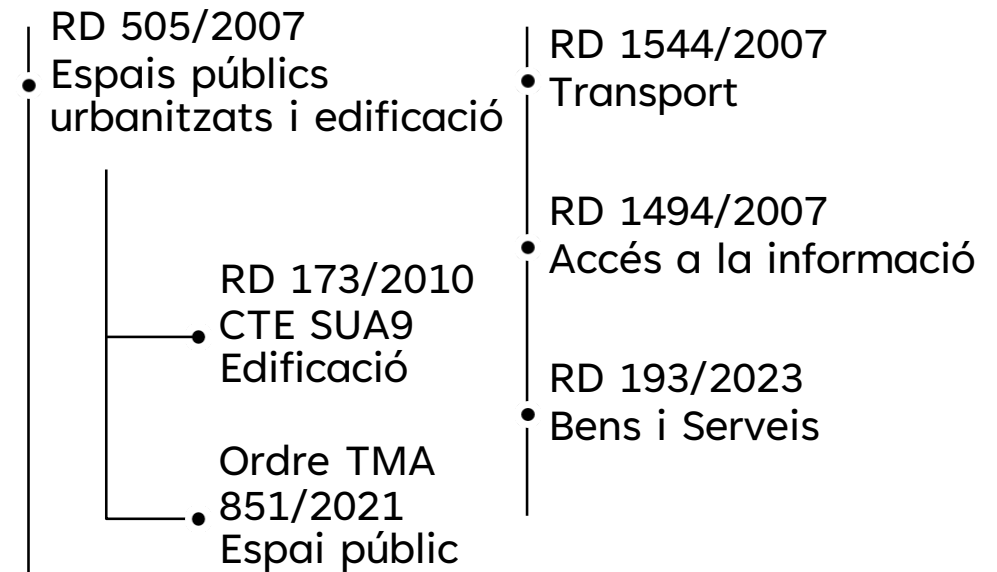

# Què pretén aquest Decret



Ateses les competències que corresponen a Catalunya, **desenvolupa** també mesures més àmplies i aprofundeix en aspectes poc regulats fins ara.



# Què pretén aquest Decret



Ateses les competències que corresponen a Catalunya, **desenvolupa** també mesures més àmplies i aprofundeix en aspectes poc regulats fins ara.

- Accessibilitat comunicativa
- Accessibilitat cognitiva
- Serveis i productes
- Espais naturals
- Transport discrecional
- Gestió i manteniment
- Adequació progressiva de l'entorn existent
- ...entre d'altres

# Línies d'actuació

En tots els àmbits: territori, edificació, mitjans de transport, productes, serveis, sistemes de comunicació, informació i noves tecnologies, accessibles per a totes les persones.

- ▶ Millora de les condicions d'accessibilitat de tot allò que es dissenyi de nou.  
.....
- ▶ Impuls de la transformació de l'entorn existent.  
.....
- ▶ Incorporació de l'accessibilitat comunicativa i cognitiva.

## Estructura

**199** articles

---

---

**11** \_ capítols

---

---

annexes – **15**

# Estructura

## Capítol 1

Disposicions generals

### Annex 1a.

- Paràmetres de referència.

## Capítol 2

Accessibilitat al territori

### Annex 2a.

- Normes d'accessibilitat al territori.

## Capítol 3

Accessibilitat a l'edificació

### Annex 3a.

- Classificació d'usos i activitats en les edificacions d'ús públic.

### Annex 3b.

- Condicions que han de complir els edificis de nova construcció.

### Annex 3c.

- Normes d'accessibilitat a l'edificació.

### Annex 3d.

- Condicions que han de complir els edificis existents objecte d'intervenció.

### Annex 3e.

- Condicions que han de complir els edificis existents amb caràcter general i terminis.

### Annex 3f.

- Normes d'accessibilitat a l'edificació per a edificis existents.

# Estructura

## Capítol 4

Accessibilitat als mitjans de transport

- **Annex 4a.**  
Normes d'accessibilitat als mitjans de transport.
- **Annex 4b.**  
Condicions per a la utilització dels escúters de mobilitat en el transport públic.

## Capítol 5

Accessibilitat als productes

- **Annex 5a**  
Normes d'accessibilitat als productes.

## Capítol 6

Accessibilitat als serveis

- **Annex 6a.**  
Fitxa de les condicions d'accessibilitat dels establiments.
- **Annex 6b.**  
Terminis per adequar els serveis existents a les condicions establertes.

## Capítol 7

Gestió de l'accessibilitat

- **Secció 1**  
Edificis plurifamiliars.
- **Secció 2**  
Edificis d'ús públic.

# Estructura

## Capítol 8

Targetes d'aparcament  
per a persones amb discapacitat.

### Annex 8a.

- Tipus de targetes d'aparcament.

## Capítol 9

Consell per a la Promoció de  
l'Accessibilitat

## Capítol 10

Control, inspecció i procediment  
sancionador

## Capítol 11

Distintiu de qualitat en accessibilitat

# Annex glossari

- **ACCESSIBLE:** condició d'un entorn, un procés, un producte o un servei que s'ajusta als requisits funcionals i d'interacció —com poden ser els dimensionals, els d'ubicació, els d'il·luminació, els d'acústica i els de comunicació— que en garanteixen la utilització autònoma, segura i amb **comoditat** a totes les persones.
- **AJUSTOS RAONABLES:** mesures d'adequació físiques, socials i actitudinals que, d'una manera eficaç i pràctica i sense que comportin cap carrega desproporcionada, faciliten l'accessibilitat o la participació d'una persona amb discapacitat e igualtat de condicions que la resta de ciutadans.
- **PRACTICABLE:** condició d'un entorn, un procés, un producte o un servei que s'ajusta als requisits funcionals, dimensionals, d'il·luminació i de comunicació que en garanteixen la utilització autònoma i segura a totes les persones.
- **DISSENY UNIVERSAL O DISSENY PER A TOTHOM:** disseny d'entorns, espais, edificis, serveis, mitjans de transport, processos, productes, aparells, instruments, eines, dispositius i elements anàlegs que garanteix que, sense que hi calguin adaptacions, totes les persones hi puguin accedir, en la mesura que es pugui, sense excloure la utilització de mitjans de suport, si calen, per a grups particulars de persones amb diversitat funcional.

Quan entra en vigor

01/03/2024

3 mesos des de la seva publicació  
(28 de Novembre)

EXEMPLES DE  
TERMINIS

TERRITORI

3 anys plans  
d'accessibilitat

EDIFICACIÓ

1 any supressió graó  
≤ 12 cm...

3 anys accés practicable...

6 anys cambra higiènica  
d'ús practicable...

MITJANS  
DE TRANSPORT

1 any serveis discrecionals

SERVEIS

1 any SERVEIS FINANCERS

2 anys cadenes SUPERMERCATS  
amb algun local > 500m<sup>2</sup> o  
que tenen 10 o més  
establiments

2 anys per als TEATRES i CADENES DE  
CINEMES amb capacitat  
≥ 2.000 places

2 anys per a les CADENES HOTELERES  
amb capacitat ≥ 500 places  
o que tenen 5 o més  
establiments

2 anys per als CENTRES EDUCATIUS que  
imparteixen ensenyaments  
oficials

# Aspectes a tenir en compte:

## TERRITORI

- S'activa el termini perquè tots els Ens locals tinguin un **Pla Municipal d'Accessibilitat 3 anys** per **revisar-lo** (si en tenen) o **elaborar-lo** (si no en tenen).
- Es concreten els **ajustos raonables** que s'han de dur a terme per adequar els **espais urbans existents**.
  - S'introdueix la possibilitat d'adoptar solucions específiques per als **conjunts històrics**, que s'han de regular mitjançant un **Pla d'accessibilitat del conjunt històric**.



# Aspectes a tenir en compte: **TERRITORI**

- Es defineixen l'actuació de **re-urbanització integral** i de **reforma puntual** i s'estableixen les condicions d'accessibilitat que han d'assolir cadascuna.
- Es regula l'ús i les característiques de les **plataformes úniques**.
- Es regula l'ús i les característiques de la **pavimentació tàctil**: encaminaments i pavimentació d'avís.



# Aspectes a tenir en compte: **TERRITORI**

- Es regula la ubicació de les terrasses a la via pública.
  - S'estableix la possibilitat de crear **zones d'ordenació singular** (la seva tramitació ha de incloure l'opinió de les entitats de persones amb discapacitat de la localitat).
- S'incrementa la **reserva de places d'aparcament** per a PMR (major dotació i millor distribuïdes).



# Aspectes a tenir en compte: **TERRITORI**

- Es regula la ubicació del **carril bici** a calçada i les condicions de separació en els casos en que es trobi a nivell de vorera.
- Els itineraris principals dels parcs, jardins i zones de lleure han de disposar d'un **element continu de vora** per facilitar la mobilitat de persones amb discapacitat visual.



# Aspectes a tenir en compte: **TERRITORI**

- Espais **naturals** i **costaners**.
- Requeriments de disseny de les **àrees de jocs infantils** i dels elements de joc.



# Aspectes a tenir en compte: **TERRITORI**

- S'estableixen condicions especials per als **pobles d'alta muntanya** (en relació amb els pendents i traçats dels carrers).
- S'especifica l'obligació d'un **manteniment adequat de la vegetació** per evitar branques a baixa alçada que envaeixin l'itinerari de pas.
- Es regula l'accessibilitat de les **platges**, establint una dotació mínima al llarg de la costa de punts accessibles i les seves característiques.



# Aspectes a tenir en compte: **EDIFICACIÓ**

- S'estableix una **limitació d'usos a les zones i trams de carrer no accessibles** (trams amb escales o pendents molt elevats).
- Es milloren les **condicions d'evacuació** per a les persones amb mobilitat reduïda.
- Es regula la dotació característiques d'**elements de comunicació**: bucle magnètic, sistemes d'alarma, pantalles informatives, megafonia,...

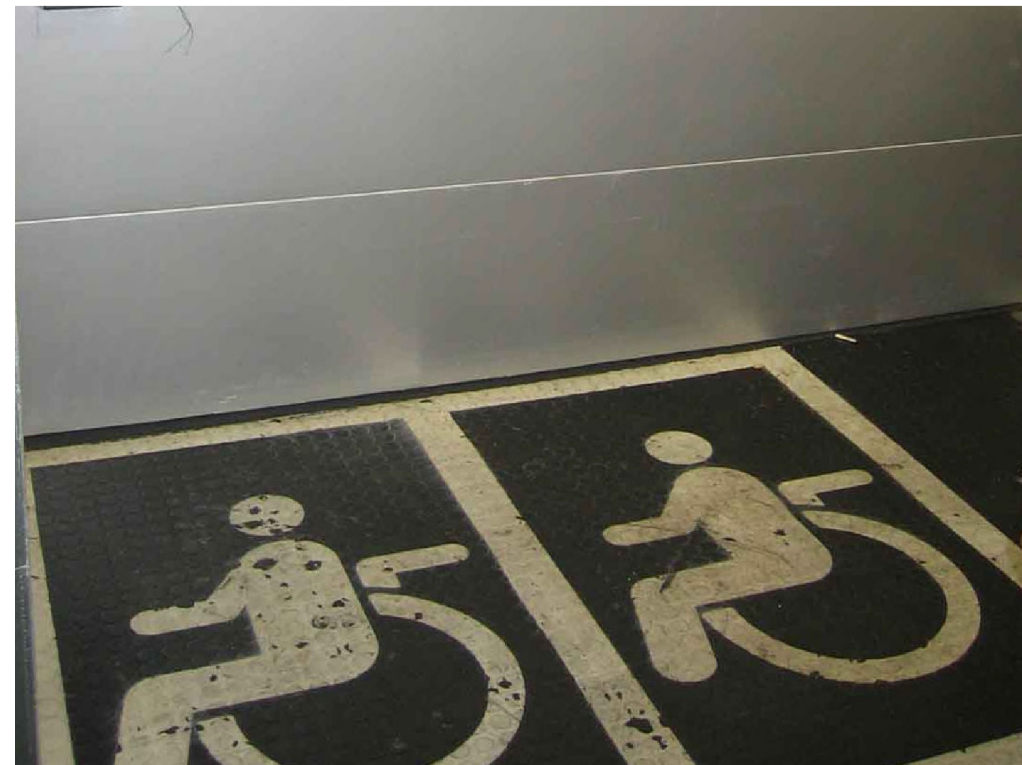

## Aspectes a tenir en compte: **EDIFICACIÓ**

- Es regula la **cambra higiènica d'ús públic familiar**, element de nova definició, amb majors prestacions i que resulta exigible en determinades situacions.
- S'estableix un **50% d'habitacions practicables als nous hotels** (a més del 4% d'habitacions accessibles).



# Aspectes a tenir en compte: **EDIFICACIÓ**

- Als recintes amb espectadors de nova construcció o canvi d'ús, s'estableix un 4% de **places d'espectadors amb itinerari accessible** per a persones amb mobilitat reduïda no usuàries de cadira de rodes, addicionals a les places accessibles per a persones amb discapacitat.
- S'incrementa l'accessibilitat de les **piscines**, es descriuen les solucions per accedir al vas (grua de piscina, rampa, ...) i s'indiquen les condicions tècniques que han de complir.

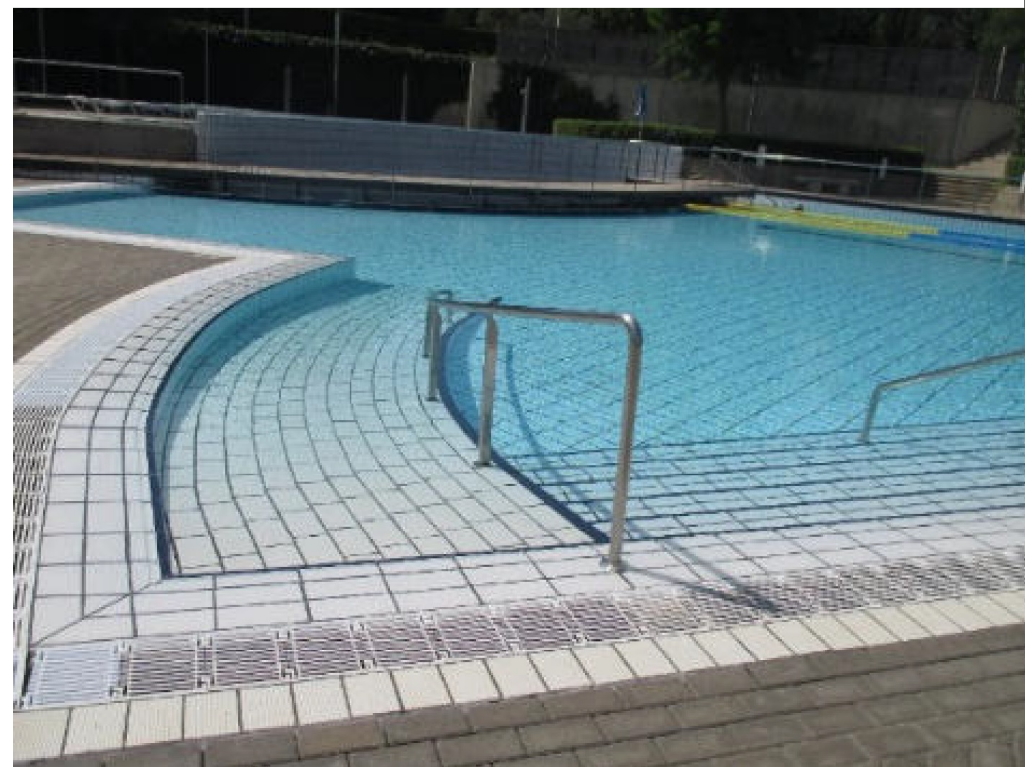

# Aspectes a tenir en compte: **EDIFICACIÓ**

- S'estableix quins edificis d'ús públic han d'incorporar **sistemes d'encaminament i orientació**.
- S'estableixen condicions d'accessibilitat per a les escales, **escales mecàniques i rampes mecàniques**, tot i no formar part dels itineraris accessibles.

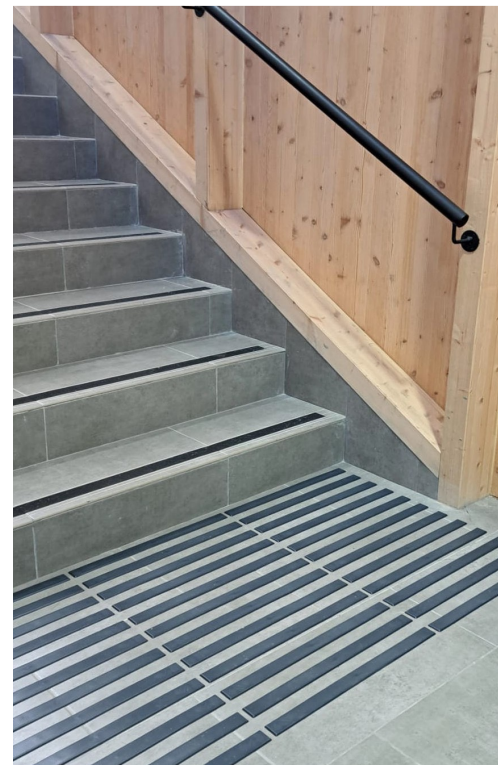

# Aspectes a tenir en compte:

## EDIFICACIÓ

- S'estableixen un seguit d'ajustos raonables que s'han d'haver assolit abans del termini establert (**1, 3 o 6 anys**).

### Edificis i establiments d'ús públic existents

amb accés directe des de la via pública

En el termini màxim d'**1 any** a partir de l'entrada en vigor d'aquest Codi.

En TOTS els usos, els establiments que tenen alguna entrada amb un desnivell respecte a la via pública de **12 cm o inferior** han de disposar d'un **accés practicable** sempre que les característiques de l'edifici i l'espai del llinar en permetin la construcció sense afectacions estructurals i sense modificar les fusteries existents.



# Aspectes a tenir en compte: **EDIFICACIÓ**

Exemples d'ajustos raonables a realitzar abans d'**1 any**: edificis d'habitatges.

- Edificis amb **més de 8 habitatges que tenen ascensor**: Supressió del graó de d'entrada quan és possible sense afectacions estructurals ni modificació de fusteries.
- Edificis amb **més de 16 habitatges que tenen ascensor**: han de disposar d'un itinerari practicable entre l'ascensor i l'entrada quan al vestíbul hi ha prou espai per construir una rampa practicable superposada als elements existents, sense que se'n requereixi la modificació.



# Aspectes a tenir en compte: **MITJANTS DE TRANSPORT**

- Es regula el **Pla d'implantació de l'accessibilitat** que han de fer els operadors en relació amb les infraestructures i vehicles de la seva responsabilitat.
- **2 anys** per a l'execució d'**ajustos raonables**.

## Codi Operatiu d'accessibilitat universal a TMB

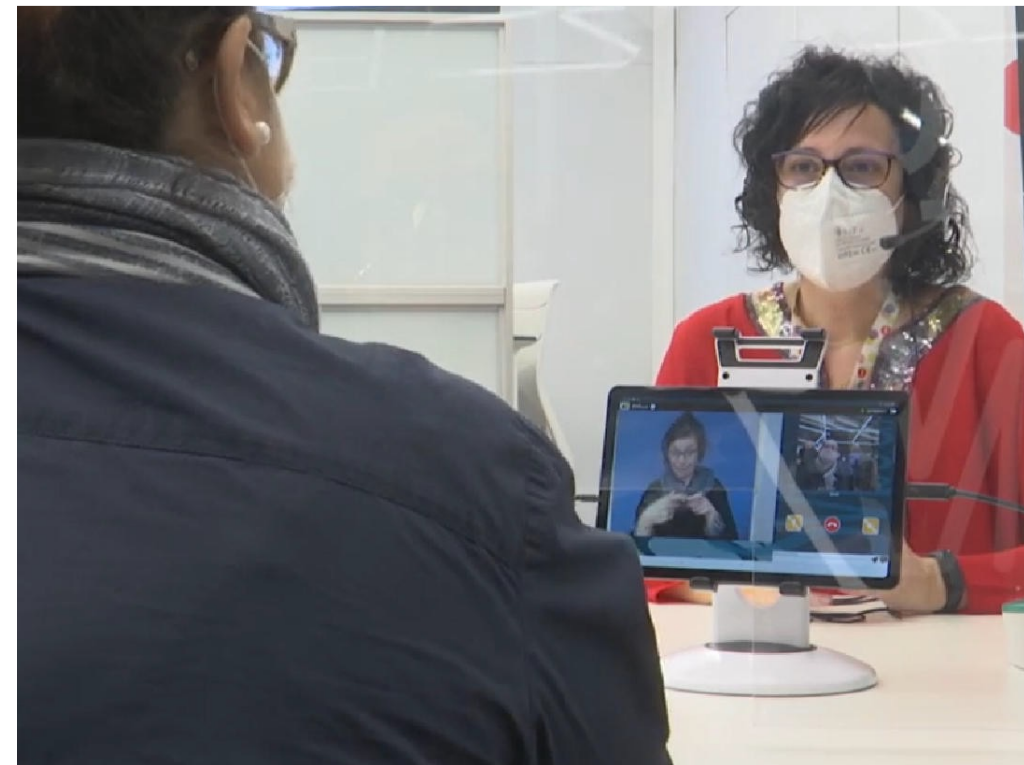

# Aspectes a tenir en compte: **MITJANTS DE TRANSPORT**

- Es regulen les condicions d'**accés amb escúter al transport públic**.
- Es defineix el **Pla d'orientació**, que han de tenir les estacions: ha de contemplar els encaminaments, la senyalística i, si escau, un servei d'acompanyament en casos d'elevada complexitat.



# Aspectes a tenir en compte: **MITJANTS DE TRANSPORT**

- S'estableixen condicions d'**accessibilitat comunicativa**: ús simultani de megafonia i informació visual a través de pantalles.
- Es determinen les característiques tècniques de la **pavimentació tàctil**.
- S'estableixen les condicions d'accessibilitat que han de reunir els **vehicles de transport públic**: espais reservats, senyalització, comunicació,...



# Aspectes a tenir en compte: MITJANTS DE TRANSPORT

- S'estableixen condicions d'accessibilitat per a l'**autobús turístic** i altres serveis de vigència temporal.
- S'estableixen condicions d'accessibilitat per al **transport discrecional i escolar**.
- **1 any**: les empreses de transport escolar han d'haver subscrit acords amb altres operadors que els garanteixi una disponibilitat suficient de vehicles accessibles per cobrir les necessitats dels seus serveis.





# Aspectes a tenir en compte: MITJANTS DE TRANSPORT

- S'estableixen condicions d'accessibilitat per a tots els taxis i una dotació mínima de vehicles accessibles segons població:
- **1 any**: Eliminar obstacles visuals a les mampares de separació i a les finestres dels seients posteriors.
- S'estableixen condicions mínimes per al servei de transport adaptat.



# Aspectes a tenir en compte:

## PRODUCTES

- S'estableixen **condicions d'accessibilitat** per als diferents productes d'ús públic: bancs, fonts, caixers electrònics, datàfons, etc.
- S'incorpora l'obligació d'un **manteniment** adequat perquè els productes a disposició del públic conservin les condicions d'accessibilitat.

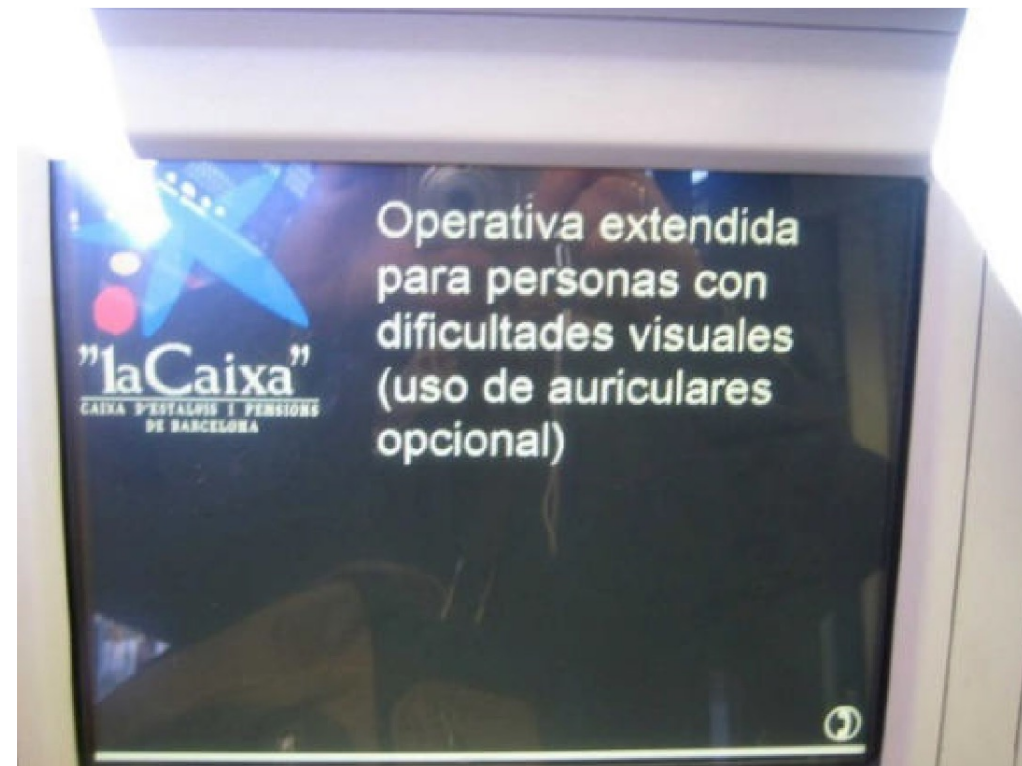

# Aspectes a tenir en compte:

## PRODUCTES

- El mobiliari urbà temporal ha de garantir mesures d'accessibilitat en el seu disseny i ubicació.
- Els centres esportius han de disposar d'aparells accessibles per facilitar la pràctica física i esportiva.



# Aspectes a tenir en compte:

## PRODUCTES

- S'estableixen requeriments d'**etiquetatge en Braille** per als supermercats i cadenes de productes alimentaries o mixtes, a les localitats on tinguin algun local de més de 250 m2 de superfície útil destinada al públic.
- Es desenvolupen les característiques dels elements que permeten una **comunicació accessibles**: rètols, panells amb informació tàctil, interfícies, pàgines web...

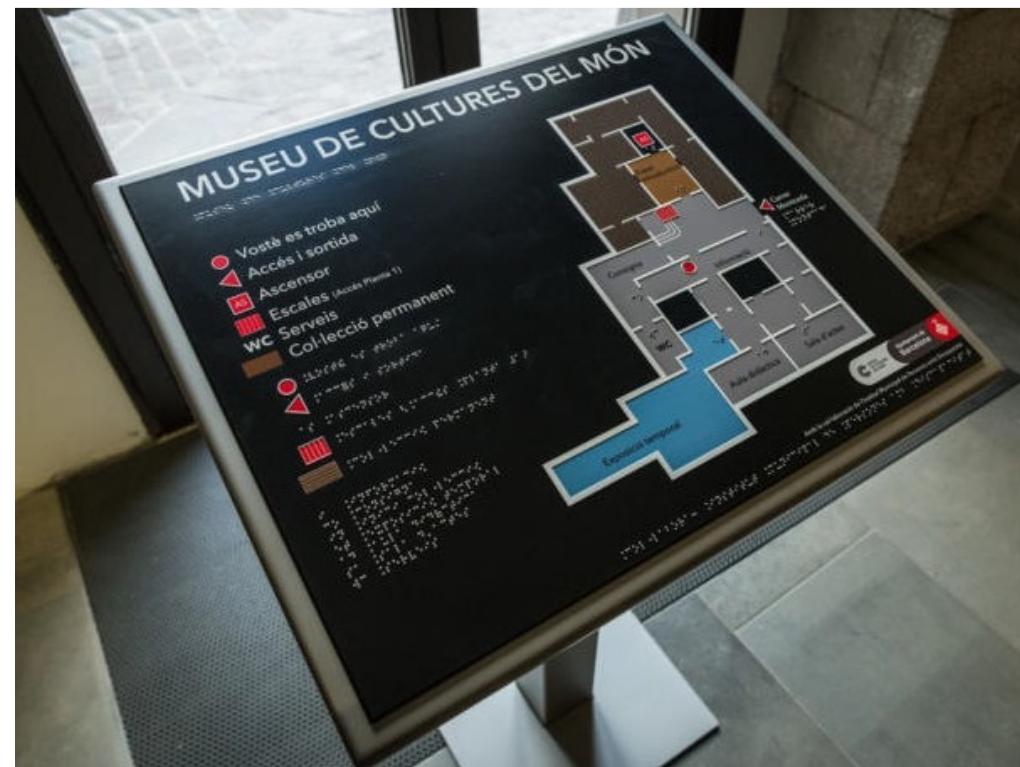

# Aspectes a tenir en compte: **SERVEIS**

- Es desenvolupa el contingut de la **Fitxa de condicions d'accessibilitat**: quins establiments l'han de tramitar i quin contingut té.
- Es fixa un termini d'**1 any** perquè els establiments existents ho facin.
- Es desenvolupen les condicions d'accessibilitat física i comunicativa (subtitulació, audiodescripció, LSC) que han de complir els **actes i esdeveniments públics**.



# Aspectes a tenir en compte:

## SERVEIS

- Es regula l'accessibilitat de les **pàgines web i aplicacions** per a dispositius mòbils de diversos serveis (comercials, culturals, educatius, etc. ) S'estableixen terminis perquè els serveis indicats facin accessibles les seves pàgines web. Els més immediats:
- **1 any** per als SERVEIS FINANCERS.
- **2 anys** per a les cadenes de SUPERMERCATS amb algun local  $\geq 500$  m<sup>2</sup> o que tenen 10 o més establiments.
- **2 anys** per als TEATRES i CADENES DE CINEMES amb capacitat  $\geq 2.000$  places.
- **2 anys** per a les CADENES HOTELERES amb capacitat  $\geq 500$  places o que tenen 5 o més establiments.
- **2 anys** per als CENTRES EDUCATIUS que imparteixen ensenyaments oficials.

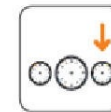

DESPRÉS

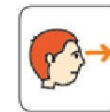

VISITAREM



LA MAGNÍFICA  
CAPELLA DE  
SANT MIQUEL



PER A  
CONÈIXER



TOTA LA SEVA  
HISTÒRIA I LES  
PINTURES

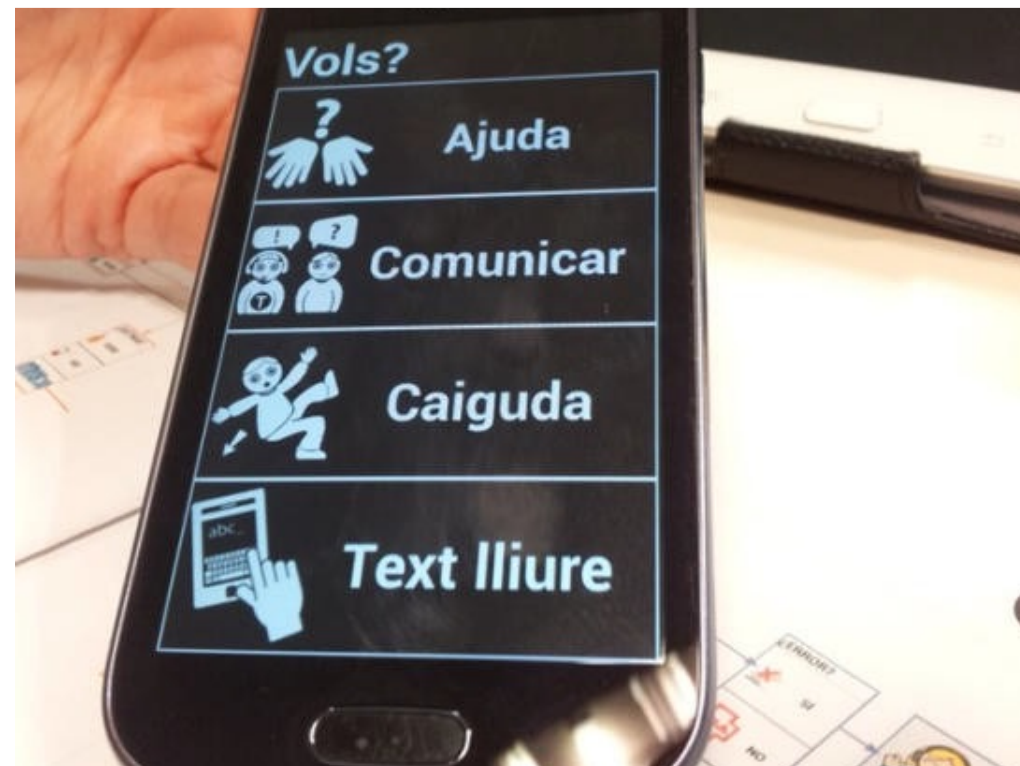

# Aspectes a tenir en compte:

## SERVEIS

- Es defineixen mesures que han d'adoptar els serveis públics per garantir la **comunicació** i permetre la participació i l'accés a la informació habitual de les persones amb discapacitat sensorial, intel·lectual i/o física mitjançant l'ús simultani de vies de comunicació diverses.
- Es regula la **informació** de les condicions d'accessibilitat dels serveis d'ús públic en els seus canals de comunicació, tant dels serveis principals com dels secundaris, amb les etiquetes: accessible / accessibilitat bàsica / parcialment accessible / no accessible.



## Aspectes a tenir en compte: **SERVEIS**

- S'adopten mesures per garantir l'accés dels **assistents personals, mediadors comunicatius, intèrprets de llengua de signes, transcriptors** o qualsevol altre professional que estigui prestant un servei de suport personal a una persona amb discapacitat.



# Aspectes a tenir en compte:

## GESTIÓ - EDIFICIS D'HABITATGE

- S'estableixen **terminis per gestionar** les sol·licituds de supressió de barreres i efectuar les obres que corresponguin.
- Es concreta quines actuacions són **ajustos raonables** (i per tant exigibles si ho sol·licita justificadament un veí) i quines no (només esdevenen exigibles en cas d'acord de la majoria).
- Es regulen les situacions de **propietat vertical** (edificis destinats a lloguer): **drets i deures** respecte les millores d'accessibilitat a l'immoble.
- S'estableixen **mesures per facilitar la supressió de barreres** i es regula l'ocupació d'espais d'ús privatiu quan resulta imprescindible.

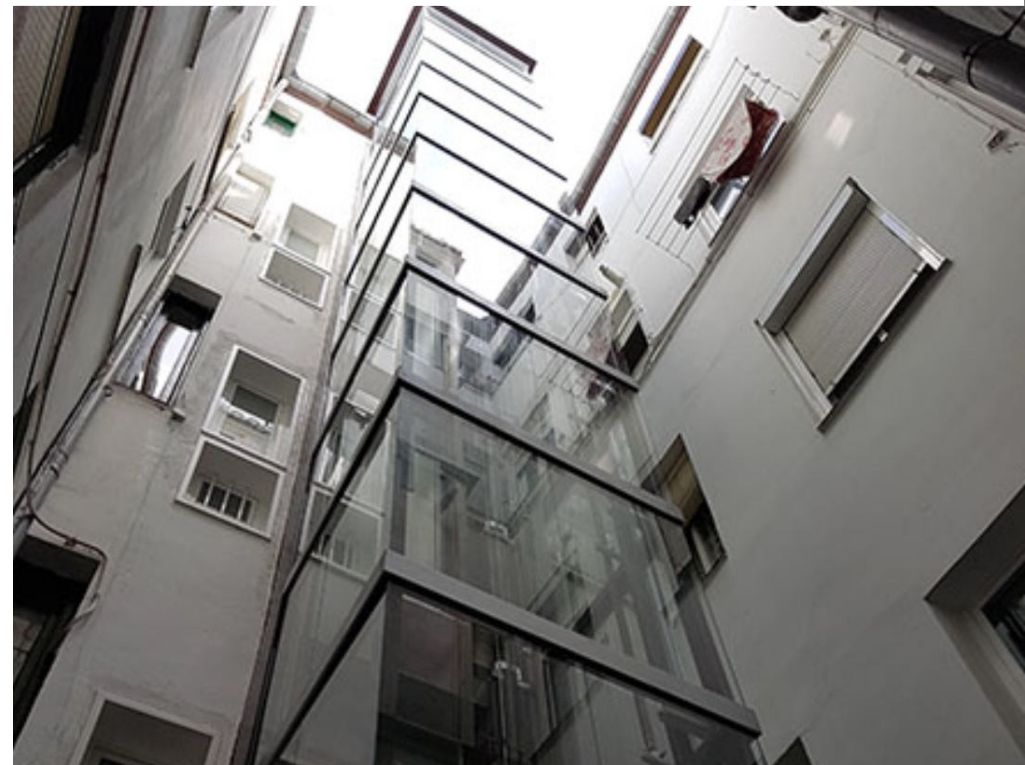

# Competències

**Correspon per competències al Govern de la Generalitat:**

- a. DESPLEGAR I EXECUTAR aquesta llei i la normativa sectorial relacionada amb l'accessibilitat.
- b. EXERCIR EL CONTROL de les mesures necessàries per al compliment d'aquesta llei i de la resta de normativa aplicable en matèria d'accessibilitat.
- c. DUR A TERME l'activitat de foment de l'accessibilitat, dins l'àmbit de competències de cada departament.

# Competències

**Correspon al departament competent en matèria de promoció de l'accessibilitat (**Departament de Drets Socials**):**

- a. VETLLAR per l'aplicació d'aquesta llei, en col·laboració amb la resta d'administracions públiques i amb els altres òrgans implicats.
- b. ESTABLIR ELS MECANISMES de coordinació necessaris per a garantir que la normativa d'accessibilitat s'apliqui amb els mateixos criteris a tot el territori.
- c. IMPULSAR ACTUACIONS i estratègies que garanteixin l'assoliment dels objectius de la normativa d'accessibilitat d'una manera eficaç i completa.
- d. FACILITAR la resolució de dubtes interpretatius sobre l'aplicació de la normativa d'accessibilitat i, si escau, a petició de les parts interessades, així com emetre els informes corresponents.

# Competències

## Correspon als **municipis**:

- a. APLICAR la normativa d'accessibilitat, en l'àmbit de llurs competències, d'acord amb la normativa municipal i de règim local de Catalunya, sens perjudici de les normes específiques que estableix la legislació sectorial corresponent.
- b. ELABORAR, APROVAR I EXECUTAR el pla municipal d'accessibilitat i les revisions corresponents, i també els plans d'actuació i gestió en àmbits concrets amb afectacions en matèria d'accessibilitat, i determinar anualment les actuacions que s'han de dur a terme i el pressupost corresponent.
- c. ESTABLIR I COORDINAR els serveis de transport adaptat de viatgers.

# Competències

## Correspon als **Ens locals supramunicipals**:

- a. APLICAR la normativa d'accessibilitat, en l'àmbit de llurs competències, d'acord amb la normativa municipal i de règim local de Catalunya, sens perjudici de les normes específiques que estableix la legislació sectorial corresponent.
- b. ELABORAR plans d'actuació i gestió d'accessibilitat, referits a llur àmbit territorial, que poden incloure aspectes supramunicipals i de seguiment de l'elaboració, la revisió i l'execució dels plans dels municipis.
- c. FER EL SEGUIMENT de les actuacions que es duguin a terme en l'àmbit territorial respectiu en matèria d'implantació de l'accessibilitat.
- d. ESTABLIR I PRESTAR serveis públics mínims en cas de dispensa dels municipis o supòsits especials i serveis supramunicipals complementaris, o exercir competències municipals per delegació o conveni en matèria d'accessibilitat.
- e. COORDINAR, per raons d'interès territorial, els serveis municipals pel que fa a l'accessibilitat i prestar als municipis assessorament, especialment per a l'elaboració de plans i programes en matèria de gestió i de promoció de l'accessibilitat, i també per al desenvolupament de les tasques de control, de seguiment i d'actualització de les actuacions en matèria d'accessibilitat.

# Distintiu de qualitat

- Creació d'un **distintiu de qualitat** en accessibilitat com a reconeixement dels establiments, espais i municipis. Aquest certificat s'atorgarà quan les característiques dels edificis, productes o serveis que ofereixen superin determinades condicions d'accessibilitat física, sensorial i cognitiva, més enllà de les que el Codi estableix com a obligatòries.

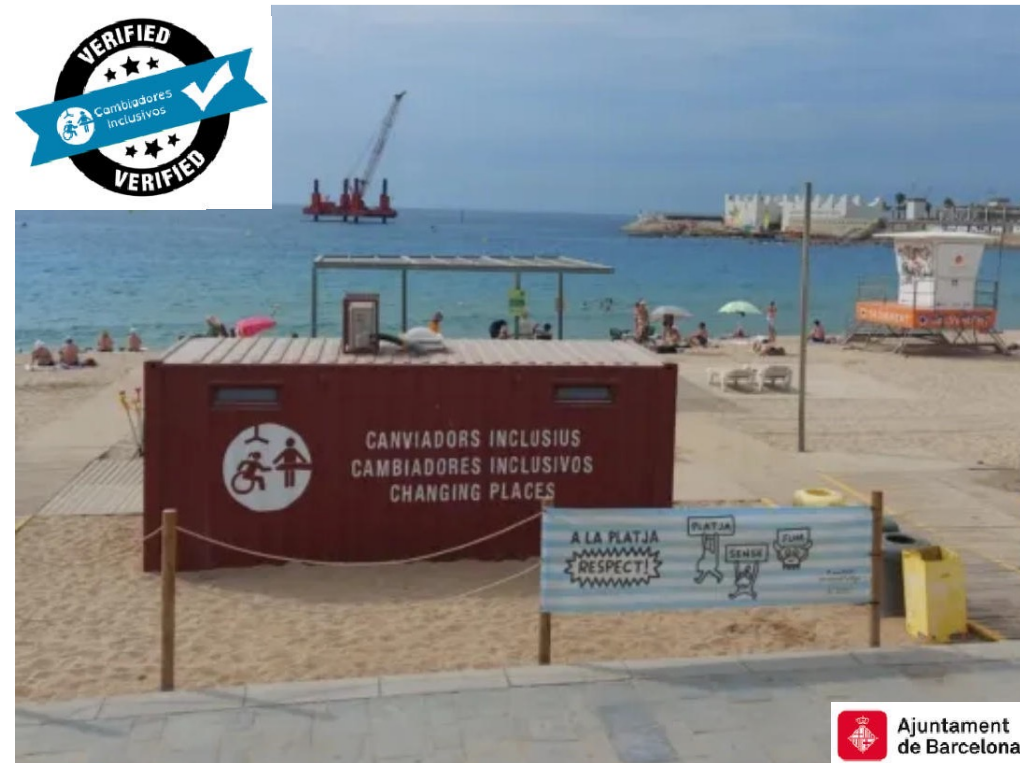

# Foment econòmic

El Departament de **Drets Socials** i altres departaments, com **Territori o Cultura** ja venen convocant línies de subvenció per a millorar l'accessibilitat en els seus sectors de competència tal com serveis socials, espais escènics, culturals, material audiovisual, habitatge, etc..

També continuarà cercant altres mesures de foment i suport econòmic a àmbits clau en la transformació de l'entorn.

# Necessitem més formació

**Article 58 de la llei 13/2014** l'accessibilitat en els plans d'estudis:

La Generalitat ha de vetllar perquè els **plans d'estudi dels ensenyaments universitaris i de formació professional i ocupacional** relacionats amb el territori, l'edificació, els mitjans de transport, els productes, els serveis i la comunicació incorporin continguts que garanteixin el coneixement i les competències en matèria d'accessibilitat i de disseny universal, i pot promoure amb aquest objectiu convenis i acords amb les universitats públiques i privades.

**Campanyes educatives i formació** que ha de dur a terme la Generalitat de Catalunya en relació a l'accessibilitat adreçades tant a tota la ciutadania com, de caràcter específic, als empresaris, projectistes, els dissenyadors i els estudiants d'ensenyaments tècnics superiors relacionats amb l'accessibilitat.



A promotional graphic for a postgraduate course. It features the ULC Barcelona logo (MÁSTERES Y POSTGRADOS) in the top left, the hashtag #Driving Careers Forward in the top right, and the course title 'POSTGRADO ONLINE INTERACTIVO EN Accesibilidad: Especialista en Diseño Universal' in the center. Below the title is '13ª Edición'. A large white circular arrow graphic frames a photograph of a modern interior with a blue carpeted ramp. At the bottom, it lists 'Universitat Internacional de Catalunya School of Architecture' and the website 'uic.es/schoolofarchitecture'.

## **Nota aclaridora**

Les diferents imatges utilitzades en aquesta presentació serveixen per a facilitar la comprensió dels conceptes i actuacions a realitzar en el CODI D'ACCESSIBILITAT, encara que algunes d'elles NO compleixin estrictament amb els seus requeriments, al ser actuacions realitzades abans de la publicació d'aquesta normativa.

L'autoria de les fotografies és propietat dels presentadors i de l'Ajuntament de Barcelona



Generalitat de Catalunya  
**Departament  
de Drets Socials**